COMUNE DI BREGANZE (VI)
SECONDO PIANO DEGLI INTERVENTI

P.I.
VARIANTE N. 3

Elaborato				Scala
	1a	1		1:5.000

Intero territorio comunale

Edizione adeguata alla D.C.C. di approvazione n. 5 del 19/02/2021

Sindaco
avv. Piera Campana

Responsabile Area Urbanistica ed Edilizia Privata
geom. Mauro Brazzale

Progettista
ing. Luca Zanella

Specialista VAS
pian. terr. Chiara Nichele

Aggiornamento dati GIS HEXAGON GeoMedia
STUDIO TECNICO ASSOCIATO INGEGNERI
ZANELLA - CAPPELLETTO - NICHELE
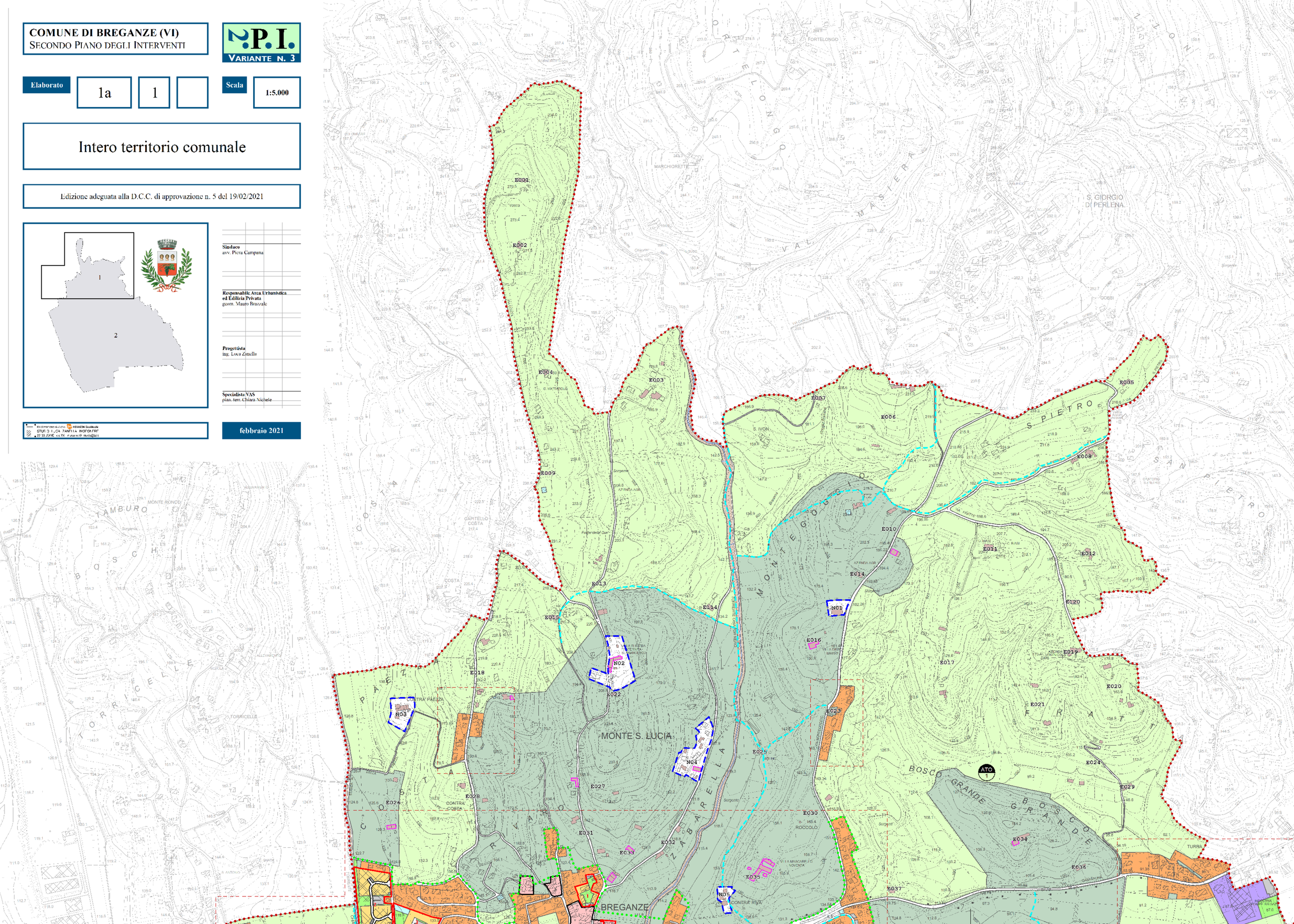
febbraio 2021